

A silver car is positioned on a lift in a garage. A blue diagonal overlay covers the left side of the image. The car has a yellow tag with the number '26' on the windshield. The garage has a white ceiling with a grid pattern and a white wall in the background.

## Verkoop, herstelling of onderhoud van voertuigen in alle veiligheid.

Laat uw technische installaties regelmatig controleren op veilig gebruik, het beperkt de risico's op eventuele arbeidsongelukken en voorkomt onvoorziene onderhoudskosten. Bovendien bent u meteen wettelijk in orde. Met Vinçotte, alles onder controle.





## Elektrische installaties HS/LS

Regelmatige controle verlaagt het risico op brand en stilstand van uw elektrische installaties. Deze controle op basis van het AREI voert Vinçotte, als Erkend Organisme, graag voor u uit.

*Allereerst voeren we een conformiteitscontrole uit. Vervolgens wordt de laagspanning minimum vijfjaarlijks en de hoogspanning jaarlijks gekeurd. Deze keuring omvat een administratieve controle, controle van het materiaal, van de aard van de beschermingen, beveiligingen en metingen van de spreidingsweerstand van de aarding, isolatieweerstand, continuïteit, etc. (niet-limitatief).*



## Branddetectie

Een branddetectie-installatie bestaat uit detectoren, drukknoppen, sirenes en een centrale. De controle van uw branddetectie-systeem verlaagt niet alleen het risico op schade aan uw goederen en gebouw in geval van brand, maar het creëert ook een veiligheidsgevoel bij uw werknemers en klanten.

*Deze periodieke controle garandeert dat het systeem correct gebruikt, onderhouden en zo nodig aangepast wordt. Het KB brandpreventie op arbeidsplaatsen verplicht een jaarlijkse controle.*

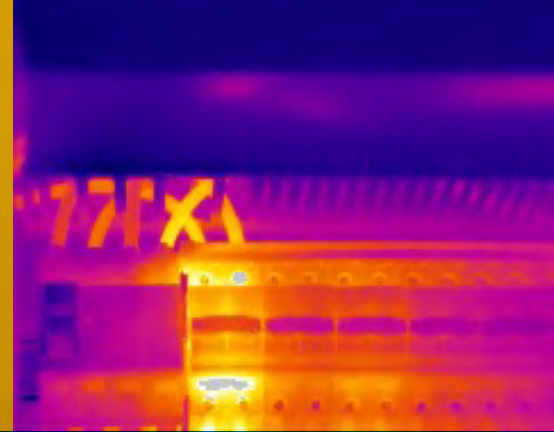

## Thermografie

Een onverwachte productiestop of brand wilt u uiteraard ten alle tijden vermijden. Een thermografisch onderzoek van uw elektrische installatie helpt daarbij. We maken hierbij een opname van uw elektrische installatie met een thermografische camera. Deze spoort preventief mogelijke verhogingen op die met het blote oog niet zichtbaar zijn.

*Zo verkleint u de kans op uitval van uw installatie en brand en reduceert u bovendien ook uw elektriciteitsverbruik.*

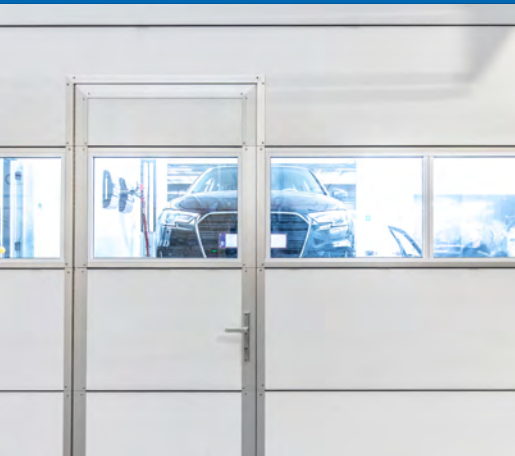

## Veiligheidsnazicht behandelingstoestellen en arbeidsmiddelen

Alle behandelingstoestellen en arbeidsmiddelen zijn onderhevig aan invloeden waardoor slijtage kan optreden. Poorten, transpalletten, autogeën lasposten, etc. dienen daarom volgens de Codex voor het Welzijn op het Werk verplicht nagekeken te worden door een bevoegd persoon, zoals een Vinçotte-expert.

*We voeren voor u om de 12 maanden een controle uit op basis van alle relevante normen en regelgeving.*



## Persluchthouders

Laat uw persluchthouders correct inspecteren. Verhoog zo de veiligheid van uw medewerkers en goederen en verklein het risico op arbeidsongevallen.

*Een initiële conformiteitscontrole wordt opgevolgd door een (minstens) driejaarlijks in- en uitwendig nazicht. Alle controles gebeuren volgens de gewestelijke voorschriften en in functie van de regio en fabrikantshandleiding.*



## Opslagtanks

Door regelmatig uw opslagtanks te laten nakijken vermijdt u het risico op vervuiling en zeer hoge saneringskosten. Bovendien bent u dan ook meteen wettelijk in orde en weet u welke preventieve of curatieve maatregelen u kan of moet nemen.

*Wat gebeurt er precies? Een nazicht van de staat van de overvulbeveiliging, controle op verontreiniging buiten de houder en visueel zichtbare delen, controle van kathodische bescherming (ondergrondse tanks) en het lekdetectiesysteem en het testen van het dampterugwinningssysteem stage I en II.*



## Explosieveiligheidsdocument en zoneringsdossier

Vinçotte staat u graag bij bij het opstellen van uw explosieveiligheidsdocument en zoneringsdossier.

*Onze expert brengt de installaties en stoffen die tot een explosieve atmosfeer zouden kunnen leiden in kaart. U krijgt ook een explosieveiligheidsdocument (EVD) waarin u een concrete set van maatregelen op maat van uw bedrijf vindt. Hiermee kan u de veiligheid van u, uw medewerkers en uw bedrijf verbeteren. Indien dit nodig blijkt staan wij ook in voor het opmaken van de zoneringsdossiers, inclusief de zoneringsstekeningen en goedkeuring door een Erkend Organisme.*



## Hef en hijswerktuigen en toebehoren

Door regelmatig uw hef- en hijswerktuigen (bv. een werkplaatskraan) te laten inspecteren, verhoogt u de veiligheid van uw medewerkers en goederen en verkleint u het risico op arbeidsongevallen.

*De driemaandelijkse inspecties gebeuren volgens de voorschriften van het ARAB/ CODEX arbeidsmiddelen. Ze bestaan uit een visuele controle aangevuld met een nazicht op de mechanismen en structuren.*



## Hefbruggen en heftafels > 0.5 m

Laat regelmatig uw hefbruggen controleren. Zo verhoogt u de veiligheid van uw medewerkers en goederen en verkleint u het risico op arbeidsongevallen.

*De inspectie van hefbruggen gebeurt jaarlijks en volgens de voorschriften van het ARAB art. 283.*



## Gasinstallaties

Door een regelmatige controle van uw gasinstallatie voldoet u niet alleen aan de wettelijke eisen betreffende brandpreventie op de arbeidsplaats, maar verkleint u ook het risico op brand en verlies van performantie.

*Vinçotte voert voor u een dichtheidsproef uit om eventueel lekken en gevaarlijke situaties op te sporen.*



## Kwaliteitsaudits

Wilt u zich als onderneming steeds verder verbeteren en voldoen aan bepaalde wettelijke eisen? Wilt u zich onderscheiden in de sector en wilt u in aanmerking komen om herstellingen aan de carrosserie, die gedekt zijn door verzekeringsmaatschappijen, uit te voeren?

*Wij gaan na of uw onderneming voldoet aan bepaalde objectieve richtlijnen. Hierbij gaat het over de aanwezigheid van technische uitrusting, kwaliteitscriteria, MVO-criteria en administratieve documenten. Na elke audit wordt een vertrouwelijk rapport opgesteld en ontvangt u een certificaat.*



## Erkend installateur CNG

Om uw bedrijf te laten erkennen, dient u te beschikken over een werkplaats en over technische installaties waarvan de conformiteit is gecontroleerd en geattesteerd (cfr. bijlage B van het KB 7 maart 2013).

*De controle bestaat uit een initiële conformiteitscontrole opgevolgd door een jaarlijkse verificatie. Dit gebeurt altijd op basis van de bijlage B van het KB 3/ 2013 en moet uitgevoerd worden door een erkende instantie, zoals Vinçotte. Het nazicht van de installatie omvat (niet-limitatief):*

- een administratief nazicht van de administratieve & technische documenten (EVD, zonerings-, periodiek laagspannings-verslag, etc.)
- een visuele controle van de staat en correctheid van de werkplaats



## Opleidingen Academy

Vincotte Academy is het erkend Trainings- en examencentrum van Vincotte. Onze sterkte zit in de combinatie van onze expertise in inspectie, controle en certificatie met onze knowhow op het vlak van trainingstechnieken. Als werkgever bent u verantwoordelijk ervoor te zorgen dat uw werknemers in veilige omstandigheden kunnen werken en ze ook aan te moedigen om veilig te werken. Dit door ze bijvoorbeeld opleidingen te laten volgen. Goed opgeleide medewerkers handelen veilig en dus ook duurzaam en efficiënt. Zo bent u zeker van het optimale verloop van uw bedrijfsactiviteiten.

*Enkele voorbeelden:*

*Heftruckbestuurder - PRSES: controle Stapelrekken - BA4/BA5: werken aan elektrische installaties - Veiligheid-...*



## Milieuvergunning

Indien uw milieuvergunning vervalt, kan Vincotte u bijstaan bij het opstellen van een nieuwe aanvraag zodat u uw vergunning kan verlengen. Bij voorkeur start u twee jaar voordat uw huidige vergunning verloopt met de opmaak van de nieuwe aanvraag.



## KB 28 maart 2014 Audit brandveiligheid & Risicoanalyse

Sinds maart 2014 dient op arbeidsplaatsen een risicoanalyse uitgevoerd te worden die de brandrisico's in kaart brengt. Op basis hiervan moeten de juiste preventiemaatregelen genomen worden.

*Het doel van de risicoanalyse?*

*Het risico op brand verminderen en uw brandpreventiebeleid naar een hoger niveau tillen. Vincotte kan hier ondersteuning bieden, zowel op het geheel als op deelaspecten van het KB: de verplichte risicoanalyses, het voorstellen van preventiemaatregelen, tussenkomst van hulpdiensten, vergemakkelijken, etc.*



## KB 28 april 2017 tot vaststelling van Boek III Arbeidsplaatsen van de Codex over het welzijn op het Werk inzake elektrische risico's op arbeidsplaatsen

Een elektrische installatie brengt altijd risico's met zich mee. Om deze risico's in kaart te brengen en in te schatten, helpt Vincotte u graag met een analyse. Zo voldoet u ook meteen aan de wettelijke voorschriften.

*Onze expert gaat de conformiteit na van uw vaste elektrische installatie met het actuele AREI en voorschriften conform het KB van 2017. Deze inventarisatie van de risico's dient als basis voor de op te maken risicobeoordeling. In onze studie formuleren we ook mogelijke corrigerende en/of preventiemaatregelen, zowel op organisatorisch en menselijk vlak als op het vlak van elektrisch materiaal.*



## Contact

[dmsalesnorth@vincotte.be](mailto:dmsalesnorth@vincotte.be)

Vincotte  
Jan Olieslagerslaan 35  
1800 Vilvoorde  
+32 2 674 57 11  
[vincotte.be/car](http://vincotte.be/car)

